Technologia Niewolnictwa
-Opis

W .Zamian *za*+Wsparcie (Fundfusze [Zasoby], Wiedzę, Kontakty):
#Zagwarantuję+tobie: #Dostęp Do #Wczesnej-Wersji #Książki
& .a-Także \#moja+#Ekspertyzę
.w dziedzinach Dla-*Ciebie*-Ważnych/ #Najważniejszych
/--- patrz #Kontakt niżej [na-dole.

\---

INFORMACJE{ZAKTUALIZOWANO. 2018-02-07/

- 599-stron .Książki: "The.Luciferian.Doctrine/ My -*female*.#Slave \-
\ .SA/ _.#W-TYM-MOMENCIE #UKOŃCZONE:
#/
\ ---
\ #RZECZYWISTOŚĆ .TEGO-#PROJEKTU JEST-TAKA ŻE
\ . -BĘDĘ.#WYMAGAŁ #FUNDUSZÓW:
\ -NA-#TESTY[#PODEJŚCIA/ .BY-TE-ZOSTAŁY:
\ #WYKONANE /# ---\ .*WIĘC*
\
\ .*dla*+Ciebie: by \.#MIEĆ-TERAZ: _.#DOSTĘP /-
\ .DO-TEGO: #PROTOKOŁU[1]

\ #BĘDĘ -#WYMAGAŁ: \---
\ --- OD+#CIEBIE: .BYŚ _#WYKONAŁ:
\
\- [1: .#1-RAZ: #PRZELEW[.#PRZEKAZ-PIENIĘŻNY /-
\ .*NA* _.#WIELKĄ-KWOTĘ:
-\ &
\- [2: _.USTAWIAJĄC /---
\ [MIESIĘCZNY: #PRZELEW-STAŁY /---
\ .NA-MIN KWOTĘ: #150; #350; &/ -700PLN /#
| [EKWIWIALENT:\ $37,5; $87,5; &/ -$175
| [EKWIWIALENT:\ €33,5; €77,7; &/ -€155,5

[1] /###

/ .*dla*+#ciebie /---
\ .by: _.@Spowodować u #kobiety: .by-miała #brak-Kontroli nad #swoim+Umysłem
\ i ciałem
\ .byś+_był w stanie #Kontrolować-ją #*zdalnie*
przez #Użycie:
#swoiego-Umysłu[#jego-rzeczywistości/ .Przejrzyj-#broszurę na-dole
\ tego #Dokumentu
#/---

\\\ .DLA -@#BANKU
\----------
[[#POTWIERDŹ-TO: .PIERW \BY+SPRAWDZIĆ JEGO
\ _.#ZGODNOŚĆ/
\ https://drive.google.com/open?id=1dqqfHesTlfc97JjYWSC1FjQw4bu-Tldn
\ .[[_#MUSI: .BYĆ-TAKI-SAM .JAK _.#PONIŻSZE .DETALE-#BANKOWE!
\
|||
ANDRZEJ JĘZIORSKI
50 1020 5558 1111 1583 0600 0006

|| -/ *dla* +#Przekazów-pieniężnych *zza* _Granicy /---
PL50102055581111158306000006
SWIFT: BPKOPLPW

| TYTUŁ. SLAVE-#TECHNOLOGY; twój+#E-mail;

#/---
\\ --- #JAKI _.#GWARANTUJE-TOBIE:
\ [A. #DOSTEP .DO #WCZESNEJ-WERSJI
\ .#KSIĄŻKI
/* _.TAKŻE .DO-JEJ: #PLIKÓW [[31GB+
/- ORAZ
\ [B. _.#[2]SERWIS-#AUTORA:
\ .W-KIERUNKU-_.#POSTEPU:
\ .TWOJEGO+#INTERESU /+++

\

\ .[\#SKONTAKTUJ -SIĘ-Z-#AUTOREM .JUŻ-#TERAZ
\ [#SZCZEGÓŁY: SĄ-NA-DOLE /+++
[3]

---

[2] / .#EXPERTYZĘ: #JAKA .JEST-#SZEROKA/
\ ---- #WŁACZA-SIĘ-W-TO: #153-dziedzin +#Kompetencji [#Przejrzyj: #Książki
\ [.z+#broszury
\ #Z: #MANIPULACJĄ JAKO #CZOŁOWĄ-KOMPETENCJĄ
\ .JAKA #ZOSTAŁA #ZGŁĘBIONA NA-POZIOMIE
\ +#KOSMICZNYM /-
\ .LVL:7 [#SIÓDMY/ TJ. #MANIPULACJA
\ #TRZONU [[.NA+POZIOMIE /---
\ .#DIABŁA[#LUCYFERA.SAMEGO [[_OBECNIE/

[3] / [Opcja #by-kupić: 1-raz #Książkę/
\ *za* 149pln [[~$41; ~€37: -jest_wymagane #za+_.Wczesną-Wersję jej \ .#Z: 599-stronami &\ .#bez-Aktualizacji.

\

#[.w-#Książce{_.Obecnie[4] /---

---

[4] \---
\ #TY-MASZ _.#ZŁAMANE[_.#ZGŁADZONE .NA-*PIERWSZE*-#ELEMENTY-\\\
\ +#CAŁKOWICIE: #KOBIECO-MĘSKIE[#[RELACJE|ZWIĄZKI: [.ICH:
\ _TEMAT: \#
\ [1. .#JEJ #ŻYCIOWE-#PRZEZNACZENIE .*TEGO*+#ISTNIENIA [_.#W-CO
\ -JEST+WŁĄCZONE \ .TAKŻE-#TWOJE: -\#
\#
\ --- .#NAPISZ-DO+MNIE .TERAZ -NA: #FACEBOOKU/ .#E-MAIL/
.*CZY* -INNE/
\ @#ZE-SWOIM: ***#DNIEMi #MIESIĄCEM*
\ #SWOJEJ: .DATY-#URODZENIA /---
\---
/& ----\#WYŚLE-TOBIE/ .@ZA.#FREE: /---
\ -TYLKO: #DLA-TWYCH-OCZU \-
\---
\ #TWOJĄ+\.CHARAKTERYSTYKĘ /---
\ .[[DLA-PRÓBKI [-TWOJEJ/
\---
@#CO-DETERMINUJE: #GDZIE-ONA-BĘDZIE-_.#ZATRUDNIONA/ -X
/#
\ [2. .#NA-CO: #ONA #PATRZY-NA [[.U-CIEBIE /#
\ --- W. #3-FAZACH .JEJ-#ŻYCIA \
\- .DLA #FAZY1: #TELEGONII [[#SEKRETY-#ELIT \-
\ -POCIĄGAJĄCE[-CECHY: #MĘŻCZYZNY {9/ .DZIEWIĘĆ/
/---
\ #GDZIE:
- #JAK-ROZMAWIAĆ: #Z-NIĄ /* .ZE+ZGODNOŚCIĄ
\ .#Z-#JEJ+ZODIAKIEM \#
\-
- #JAK .JĄ+#ZDOBYĆ [#UWIEŚĆ \-
\ {BY-#UCZYNIĆ-CIEBIE +PODOBAJĄCYM .SIĘ-#JEJ/ &
\ .DLA-#NIEJ: BY-#POPADŁA-W-MIŁOŚĆ ---#Z.TOBĄ \\#
//-
\- #JAK #ZŁAMAĆ-JĄ [[_.#ROZSZRYFROWAĆ/ &
\ _#WIEDZIEĆ: _.#CO-ONA-MYŚLI /---
/---
\ #JAKIE-SĄ-JEJ-_.#CHARAKTERYSTYKI
\ #CO-BĘDZIE-_.#REALIZOWAĆ: #KROK-PO-KROKU @/
----/
\ #JAK-ONA-WYBIERA-SWOJEGO-@PANA /---
\ #FUNKCJONOWANIE-#UMYSŁU \-
/* #MANIPULACJA-POZIOMY #PRZEJŚCIE-PRZEZ -\
/-
\+++
\ #TRAUMA-OPARTE-PROGRAMOWANIE;
\ #HISTORIE-_.#UWODZENIA [[#JAKIMI-KOBIETY-
\ .UWODZIŁY: _.#AUTORA /---

\ #JAK-TRAKTOWAĆ: KOBIETY[#NIEWOLNICE.
\ #JAK-#PORADZIĆ-SOBIE: Z-#LUDŹMI /---
/* .JACY #TOBIE: -PRZECIWSTAWIAJĄ-SIĘ ITP. / +++
\ #NAJWYŻSZE-PRAWDY -TEJ+#RZECZYWISTOŚCI[|#ŻYCIA/I
\ [.ISTNIENIA {#WŁĄCZAJĄC -TE _.#NIEWIDZIALNE:
\ PRAWA [JAK #KARMA/ #1.2: TY +WALŁEŚ
\ .KOGOŚ W -TWARZ I #CZAS-PÓŹNIEJ:
\ #TO-TY +\.ZOSTAŁEŚ-UDERZONY-Z-POWROTEM \---
\--- .|[& #JAK-BY+#PRZEJĄĆ|_.#ABSOLUTNIE:
\\ #ICH-DZIAŁANIA /-
/---
@#CO-DETERMINUJE: #TWOJĄ-[#KOŃCOWĄ: EFEKTYWNOŚĆ-
\ #Z -KOBIECYMI[#NIEWOLNIKAMI ---\ -X
/---
/#
\ [3. .#IDZIE-PRZEZ: +_.#KONIECZNE-KROKI /---
\ –[.#PSYCHOLOGICZNE: #PRZYGOTOWANIA-_.-TWOJEGO /#
\ .BYS+#TY .TO ---\\ @_.#ZDOBYŁ/ #PORADZIŁ-SE/
\ &DOSTAŁ: -\#
\ .|PIERWSZYCH#NIEWOLNIKÓW!
\& .DLA+#CIEBIE: .BYŚ-#BYŁ-W-_.STANIE --- #TRZYMAĆ-ICH:
\ --- #W-_.#CIĄGŁYM: /###
\ _.#SERWISIE-DLA-SWOJEJ-AGENDY/ #2 [|.ZA-FREE&/-
\ .PRZEZ-#WIECZNOŚĆ: .BY-#DOSTARCZONE|BYŁO
\ |#PRZEZ-NICH /-
\ _.KAŻDE: TWOJE-#ŻĄDANIE/ .#CHCENIE…
^/---
@#BYŚ-DOSTAŁ: #PRACĘ-#WYKONANĄ|#KOŃCOWO &/
.DLA-#SIEBIE: BY +ZBUDOWAĆ #SIEĆ #NIEWOLNIKÓW /---
\ .|DLA + _.#OSIĄGNIĘCIA SWOJEJ+_.AGENDY/ #2 \-
\ [TJ. #DĄŻENIA: |-TWOJEGO \ -X
/---
#/---

Przez Technologie Niewolnictwa jest w Kontekście tak, że Kobieta ma brak kontroli nad swoim Umysłem i cialem

[a także bycia Sterowaną Zdalnie przez Twój Umysł [patrz niżej zdjęcie]/

Technologia Niewolnictwa
-opis

INDEX

DOŚWIADCZENIE AUTORA 1

0.01. JAKO NAUKOWCA 1
-1. [WYNIKAJĄCE Z BADAŃ] PRODUKTY NA SPRZEDAŻ 3
0.1. [WYNIKAJĄCE Z UMIEJĘTNOŚCI] PRODUKTY NA SPRZEDAŻ 4
0.15. [WYNIKAJĄCE Z PRACY] DOŚWIADCZENIE W BIZNESIE 5
0.17. ZAPREZENTOWANIE TECHNOLOGII 7
0.19. TYPY KOBIET AUTORA 9
0.19+ ZASTOSOWANIE TECHNOLOGII 11

KONTAKT 13

3.01. Andrzej Jęziorski (Autor) 13
3.03. Andrzej Jęziorski (ZDJĘCIA) 15

JESTEŚ ZAINTESOWANY W PROJEKcIE? 16

4.01. INFORMACJE DODATKOWE 16

Granty zostaną Zagwarantowane ponieważ Elity
są Zainteresowane w tej technologii jako jest to #1sza/ Najważniejsza.

DOŚWIADCZENIE AUTORA

0.01. JAKO NAUKOWCA

Napisał i wydał:

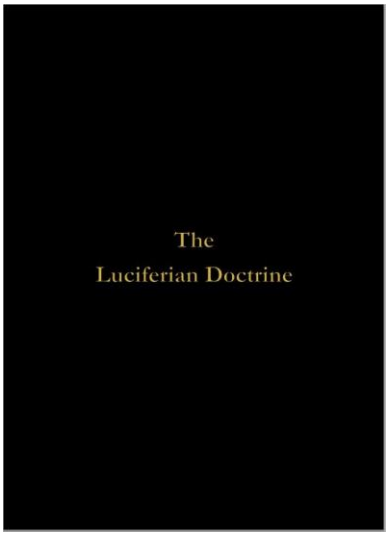

The.Luciferian.Doctrine.pdf;
554-stronicową Książkę po angielsku,
gdzie jest rozbite:

* protokół na przywrócenie w 100% Zdrowia Ludzkiego [rak, Hiv, Borelioza, etc.]
* opisuje i wprowadza protokół na Wykorzystanie Niewidzialnych praw z tej rzeczywistości [[patrz np. Karma --- ty uderzyłeś kogoś w Twarz: później zostałeś uderzony Ty]]; jest także Złamane Cele istnienia tej rzeczywistości oraz The Law of Hypnotic Rhythm tj. The Process/ #2 [Najważniejszy]

* w tym w 100% łamie giełdę
* biznes
* komunikację
* opisuje obecną sytuację światową (wątek Illuminati)
* a także wiele, wiele Więcej...

https://drive.google.com/file/d/0B2_YFCAGyRD1UlJfN1EzRkNEd1E/view

+

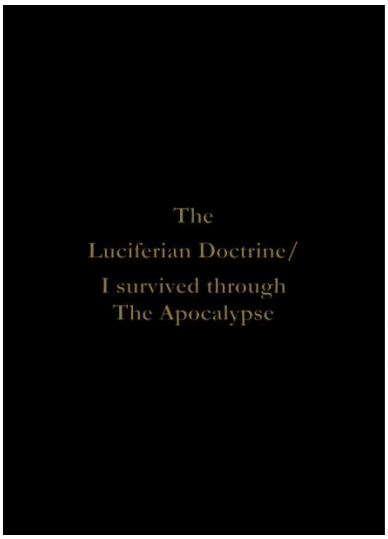

**The.Luciferian.Doctrine/
I.survived.through.The.Apocalypse.pdf**
70-stronicową Książkę po angielsku,
gdzie jest rozbite:

* zabezpieczenie [wody, pożywienia;
szeroko pojęty temat PRZETRWANIA
w tym
* psychologiczne nastawienie a także użycie Narkotyków Umożliwiające osiągnięcie właściwego Stanu w #survivalu...

https://drive.google.com/file/d/0B7n9oYB3gL9hLVVyQ1NxaUNNUWc/view

a także

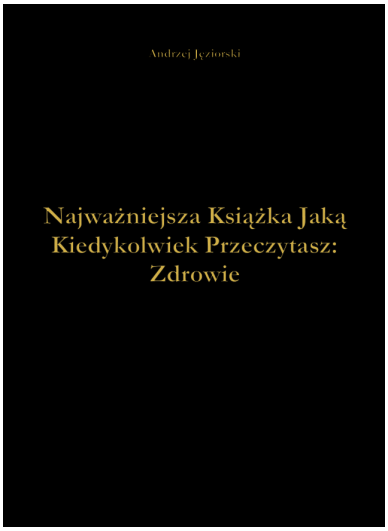

Najwazniejsza.Ksiazka.Jaka Kiedykolwiek.Przeczytasz.Zdrowie-Andrzej.Jęziorski.pdf
899-stronnicowa Książka na jakiej bazie został Stworzony protokół do wersji Angielskiej tj. The.Luciferian.Doctrine.pdf

--- pokazuje Zaangażowanie Autora w rozpracowywane
Tematy

https://drive.google.com/file/d/0B2_YFCAGyRD1dU1RTTduUWpIbFE/view

---
torRenty:
https://thepiratebay.org/torrent/19615362/The_Luciferian_Doctrine
3.77GB
[paczka]: https://concen.org/sites/default/files/torrents/%40%2BThe.Luciferian.Doctrine.%5BBooks%2CSiterip%2CExtrasX_0.torrent

-1. [WYNIKAJĄCE Z BADAŃ] PRODUKTY NA SPRZEDAŻ

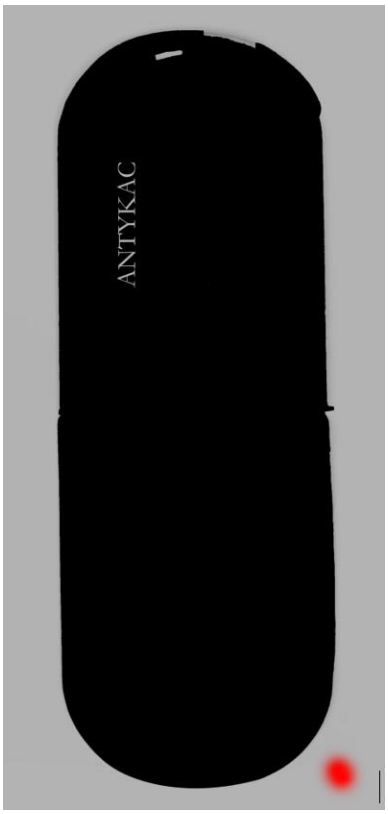

Środek.ABSOLUTNIE zapobiegający.Kacowi Alkoholowemu (niwelujący.kaca),biznesplan-antykac.docx

* W 110% powoduje brak Kaca po przebudzeniu
--- gdyby Pamięć dnia Wczorajszego została stracona to Nigdy powiedziałbyś czy piłeś

Koszt dla Autora: 50 tys. złotych płatne z góry przed złożeniem patentów
+ 30% od sprzedaży

https://drive.google.com/open?id=1HCSvQcrwwH5QYpZVZ90KUEkdahSO5W0p

+

Zioła na /Oczyszczenie/ jelita z Kamieni i złogów Kałowych

Koszt: 299 zł
https://www.olx.pl/oferta/serio-do-9-kg-i-plaski-brzuch-100-bezpieczne-odchudzanie-schudniecie-CID628-IDczP8H.html

0.1. [WYNIKAJĄCE Z UMIEJĘTNOŚCI] PRODUKTY NA SPRZEDAŻ

Autor jest programistą języków webowych tj. xHTML, PHP, MySQL a także zna technologie JavaScript, Jquery oraz XML [+CSS].

Kantor Internetowy Kryptowaluty BitCoin Sprzedam Biznes

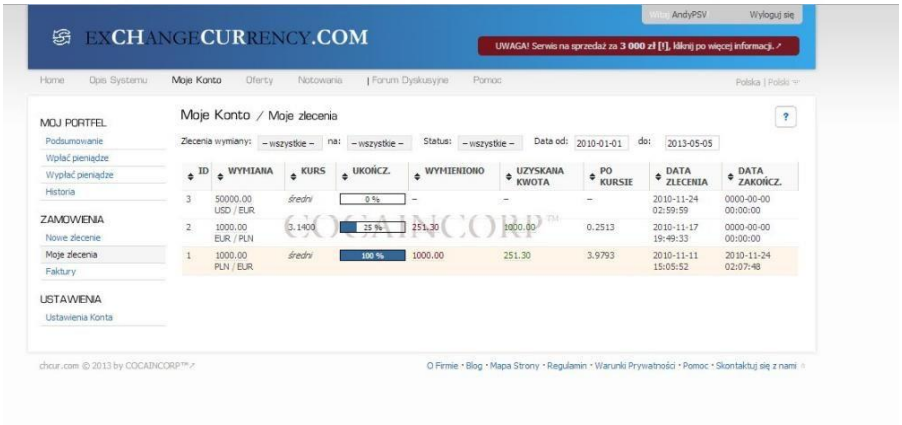

Koszt: 3,000zł
https://www.olx.pl/oferta/kantor-internetowy-kryptowaluty-bitcoin-sprzedam-biznes-CID619-ID83lZ9.html

0.15. [WYNIKAJĄCE Z PRACY] DOŚWIADCZENIE W BIZNESIE

W latach 2008-2009 w ciągu 6 miesiący zarobił [na czysto] **135 tys. złotych** sprzedając tzw. Research Drugs czyli Narkotyki Rozwojowe z substancjami takimi jak Mefedron oraz MDPV [[jakie były w 100% legalne w tamtym okresie

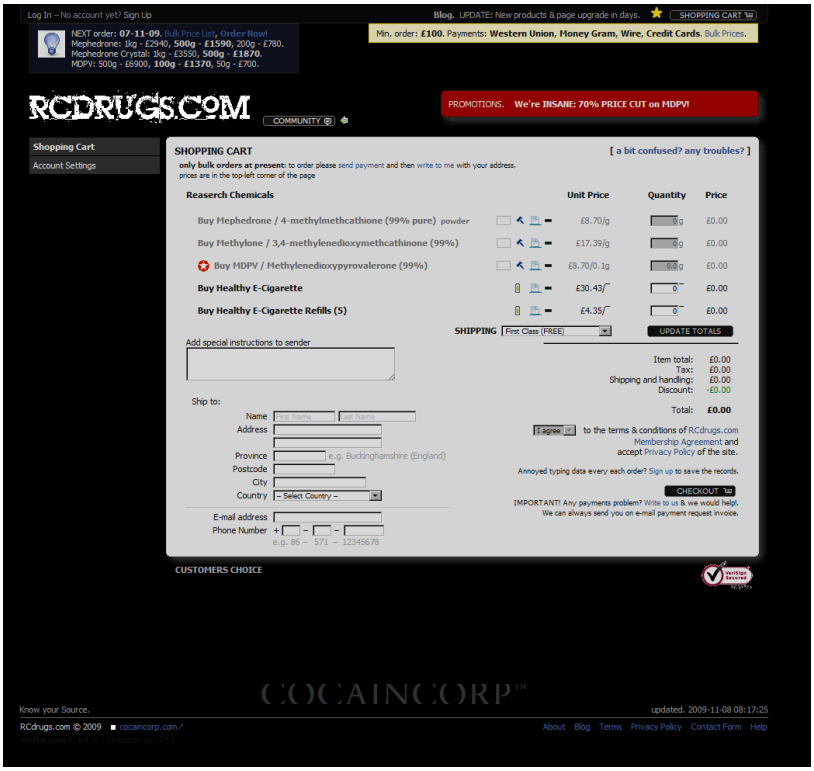

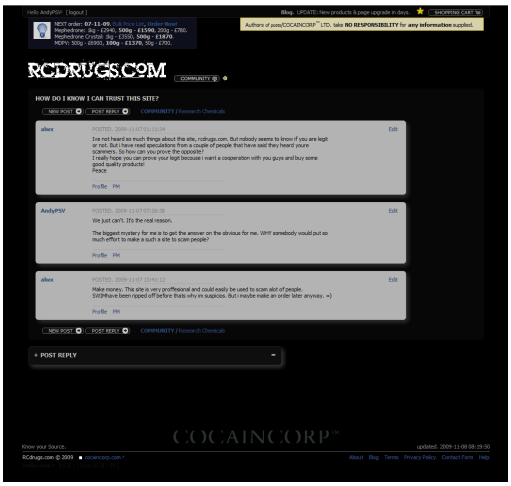

0.17. ZAPREZENTOWANIE TECHNOLOGII

Na przestrzeni Wakacji 2017 Autor rozwinął technologię jaka pozwala kobiecie mieć brak-Kontroli nad swoim Umysłem i Ciałem: w efekcie jesteś w stanie Sterować ją swoim umysłem wg.

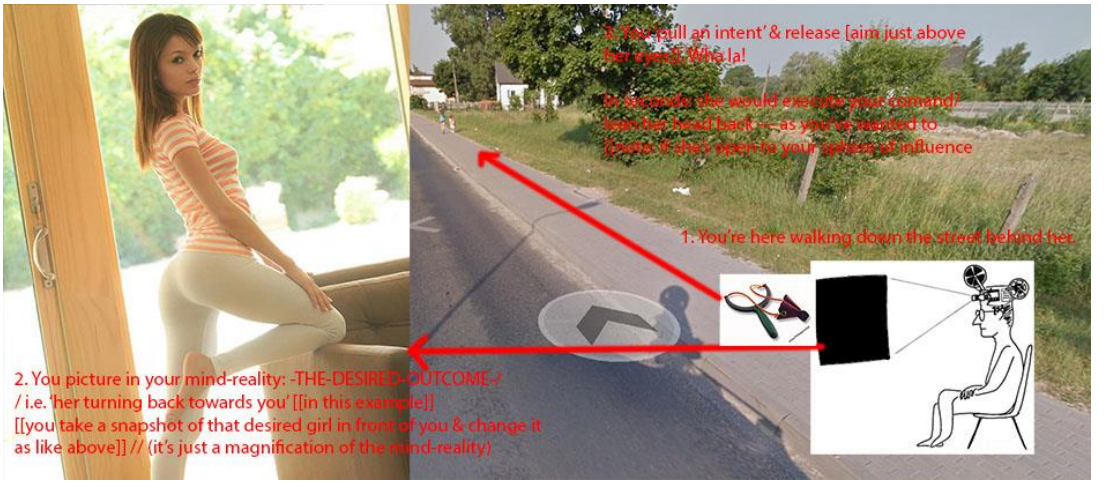

[5] (było to testowane w terenie z Sukcesem --- także na Kobietach)

/ z czego:

* Czy Wiesz, że tylko 3 (trzej)[6] Mężczyzni na CAŁYM Świecie wiedzą jak prawidłowo ruchać Kobiety?

* Autor planuje/ rzutuje także, że będziesz w stanie Kontrolować jej Umysł Via swój+Umysł tak jak byś chodził Avatarem [[ponieważ (sam) Diabeł (Lucyfer) telepatycznie zaoferował Autorowi Układ jaki on wartościował Najbardziej i Zapytał o Wstęp do jego Umysłu by dostarczyć --- zostało to odrzucone ponieważ Nigdy był w stanie Dostarczyć]]

Jest to Wszystko zaplanowane Znacznie dalej jednak by tylko dać pogląd na to co Zostało rozwinięte.

[5] DOKŁADNIE tak jak jest opisane (Manipulacja poziom 5 zajmuje się tym). By mieć dostęp do tzw. Mind-Reality czyli Warsty-Umysłu: musisz Mieć odblokowaną szyszynkę na co są specjalne zioła.
[6] Włączając w to Autora.

Z czego:

* Technologia jest oparta na Horoskopie urodzeniowym [[jaki Nadbudowuje na Cechach urodzeniowych Kobiet i Rozwija je]] --- patrz Kontakt {Także Twój}

* W książce zostaną zaprezentowane techniki Uwodzenia jakie były stosowane przez Kobiety na Autorze [[ponad 153

[..]

* Przewidziane jest także Zaprezentowanie technologii Wobec płci przeciwnej [[Kobiety kontrolujące mężczyzn (jednak w Wersji innej niż powszechnie uważane)]]

0.19. TYPY KOBIET AUTORA

Reprezentacyjnie [[kobiety jakie były/ są Zainteresowane w Autorze

A także

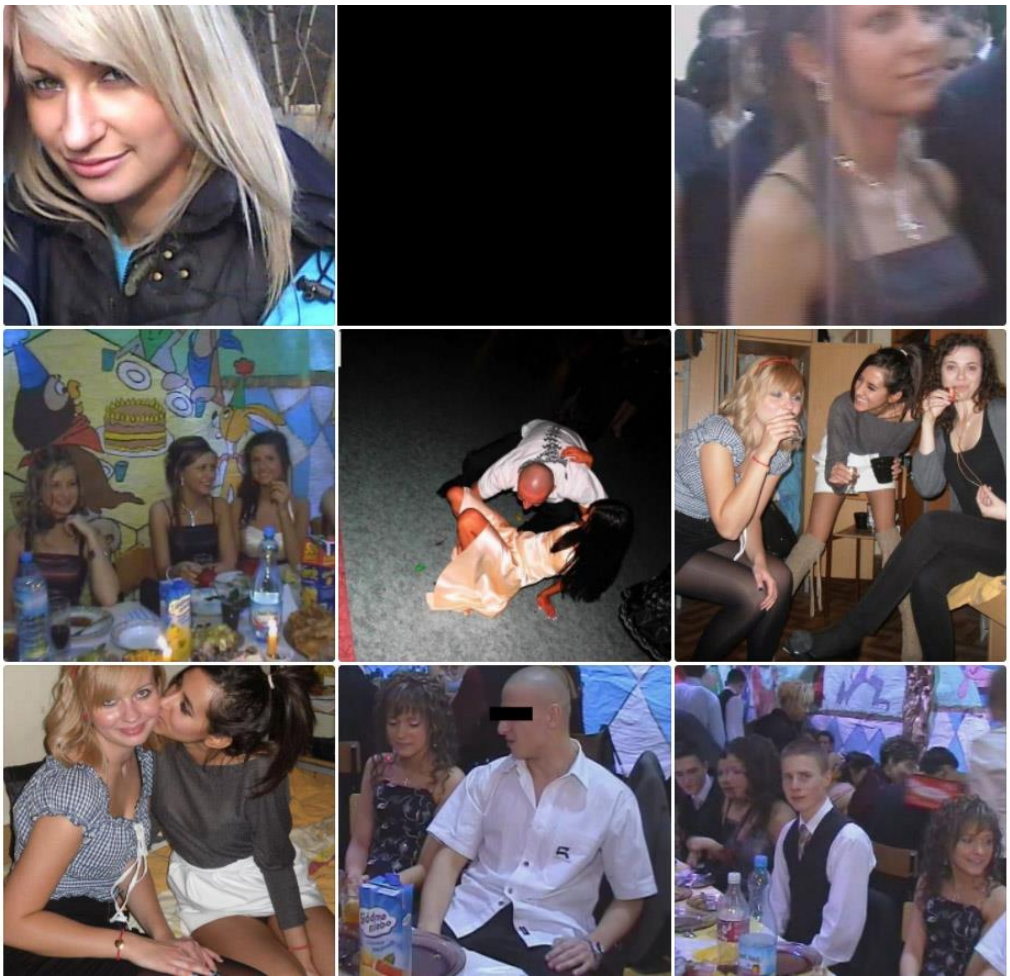

(bądź Autor mógł mieć)

0.19+ ZASTOSOWANIE TECHNOLOGII

Jest to zależne od Agendy/ #2 jednak:

* Wsparcie kobiety [Niewolnika] poprzez zapewnienie jej Wiedzy (ew. Jakiś frakcjonalnych środków, opieki, Kontaktów czy też innych) bądź też Umożliwienie jej Osiągniecia: Sukcesu w założonych przez Siebie dziedzinach albo też tych Wybranych tak by Z własnej woli **wpłacała 90% zarobków** [[pozostałe 10% także może być Użyte by [..]

* Wprowadzenie w Zakładane dla Agendy sfery tak by praca była Wykonywana i Dostarczana Wiecznie z Sukcesem

* Sprzedaż do Niewoli [[zależne od Agendy]]

{Przy czym} Należy zauważyć iż Kobiety bez takiego wsparcia mają brak Możliwości osiągnięcia Czegokolwiek w wybranych przez siebie [[urodzeniowo]]
Dziedzinach/ obszarach bądź też tych narzuconych
a Wszystko-to bez generowania Karmy/ #1.2.

KONTAKT

Skontaktuj się z Autorem teraz jeśli jesteś Zainteresowany bądź też Chciałbyś Uzyskać Więcej Informacji.

3.01. ANDRZEJ JĘZIORSKI (AUTOR)

> Mój profil na facebooku:
https://web.facebook.com/andypsv?_rdc=1&_rdr

(Zaproś do znajomych #pierwszy by Wiadomości dochodziły)

DANE KONTAKTOWE
Andrzej Jęziorski

Zamieszkały.
os. Sikorskiego 10/22
87-600 Lipno

E-MAIL	AndyPSV (at) gmail ((dot)) com
TELEFON	+48 570 425 996 ((pisz lub dzwoń teraz

3.03. ANDRZEJ JĘZIORSKI (ZDJĘCIA)

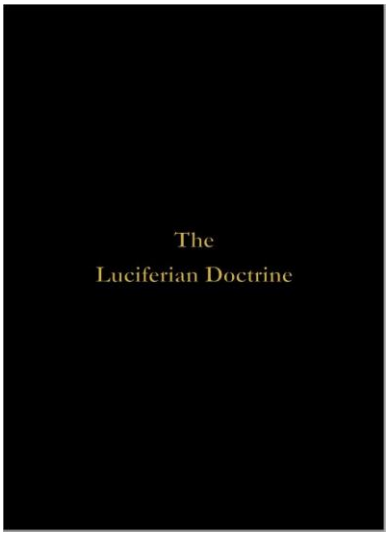

JESTEŚ ZAINTESOWANY W PROJEKCIE?

Konieczne jest zrozumienie, że Środki[7] [[pieniężne]], Wiedza, Kontakty a także Twoje Doświadczenie jest ważne w Celu opracowania projektu w wersji v1: Technologii Niewolnictwa jaka nie tylko tyczyć może się płci przeciwnej.

Więc Najlepiej skontaktuj się z Autorem już Teraz (w tej chwili) --- patrz wyżej.

4.01. INFORMACJE DODATKOWE

Jeśli jesteś Zainteresowany to po prostu Zostaw Wiadomość a odezwe się (zarówno Kobiety jak i Mężczyźni).

Zostaniesz wpuszczony do Wczesnej-Wersji Książki: przygotowane jest już ponad 31GB materiałów do Książki.

Zostaniesz wpuszczony do Sekretów, w tym także Sekretów-Elit tj. Jak #telegonia oraz Wiele, Wiele innych: *nie* tylko \ związanych \ z samym tematem jednak także Wielu pobocznych.

Najważniejsze byś trzymał projekt w Umyśle a Wszystko się Ułoży.

\\\ Napisz już teraz.

\ Zarówno konieczne jest również podkreślenie, że nie Wyłączam żadnej formy Wsparcia w jakiejkolwiek postaci a Wnioski o przyznanie Grantów na badania zostaną złożone (osoby zainteresowane Wniosą coś cennego do projektu).

///
[+ Używaj translatora: https://translate.google.com/#en/pl/projected
jeśli nie Znasz Angielskiego]]

| **Pliki** (Seeduj, podziel się ze znajomymi):
*** https://drive.google.com/uc?id=1nw2NrnEk0Fv-Ex4qlVEatl3VRMcSBTdW&export=download**
(zdjęcia hi-res, film, pliki wspomniane w dokumencie_

[7] Włączając w to Zasoby (takie jak Narzędzia, etc,

{Extra}

[Inne formy +wsparcia]

[1] Jeśli chcesz Wpłacić datek to:

DANE
[[POTWIERDŹ JE PRZEZ UPRZEDNI KONTAKT LUB SPRAWDŹ ZGODNOŚĆ
--- https://drive.google.com/open?id=1dqqfHesTlfc97JjYWSC1FjQw4bu-Tldn

Andrzej Jęziorski

50 1020 5558 1111 1583 0600 0006

Czy do przelewów Zagranicznych

PL50102055581111158306000006
SWIFT: BPKOPLPW

TYTUŁ SLAVE-TECHNOLOGY;
Wpisz swój E-mail
bądź pozostaw puste w przypadku datków Wspierających projekt
bez Niczego w zamian (tak po prostu za Wykonaną [aktualnie] pracę/ inne).

[8]

[2] Western Union/ MoneyGram: przelewy Anonimowe --- patrz Kontakt

[3] Autorowi można także Wysłać z inne z opisem Zawartości --- skontaktuj się przed

[8] Inne jak 1% podatku, etc.

Autor posiada stałe środki Własne jednak koszt Testów jak i Rozwoju są Zatrważające mimo iż Koszt *finalny* opracowanej Technologii będzie frakcjonalny.

: Koniecznie jest Nadmienienie, że Prace *zostały* już rozpoczęte i zostaną Ukończone tak jak *Wiecznie* każdy z projektów w jaki Autor się zaangażować (na Zwieńczenie trylogii The.Luciferian.Doctrine).

\ Technologia została już rozwinięta jednak Wymagane są: Testy oraz fundusze na Ukończenie protokołu.

(technologia oparta jest na funkcjonowaniu Trzonu mózgu [[Manipulacja poziom 7]]